



**NUEVA LINEA GANADERA TECNOSORGO**





# TECNOSORGO

## SORGO DOBLE PROPOSITO GRANO/SILO



TIMBÓ PLUS

# SORGO HÍBRIDO DOBLE PROPÓSITO



## CARACTERÍSTICAS

### TIMBÓ PLUS

- Máximo rendimiento de grano y materia seca de alta digestibilidad.
- Especialmente recomendado para silaje.
- Gran estabilidad de rendimiento, permite ajustar los presupuestos forrajeros.

## PARTICIÓN DE MATERIA SECA DEL SILAJE

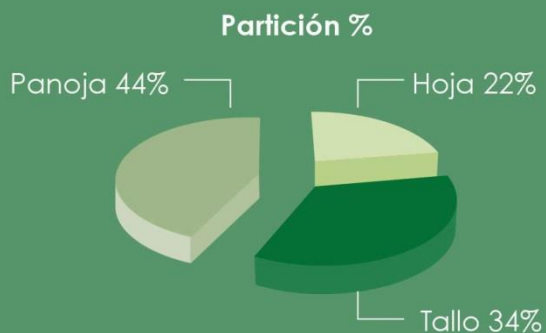

## AGRONÓMICOS

### TIMBÓ PLUS

Ciclo	Intermedio
Días de siembra a floración	75-85
Altura de planta (cm)	170-190
Tipo de panoja	Semi-laxa
Exersión de panoja (cm)	12
Color de grano	Castaño
Contenido de tanino	Medio
Peso de 1000 semillas (gr)	30
Macollaje	Medio

Comportamiento frente a Downy Mildew	●●●●
Comportamiento frente a hongos de la panoja	●●●●●
Comportamiento frente a sequía de prefloración	●●●●
Comportamiento frente a sequía de postfloración	●●●●
Comportamiento frente a vuelco de raíz	●●●
Comportamiento frente a pulgón verde	●●●
Comportamiento frente a mosquita	●●
Comportamiento frente a pájaros	●●●●

Contenido de proteína bruta 6,8 y 7,5%

Digestibilidad aproximada 65 a 70%

Malo ● Regular ●● Bueno ●●● Muy Bueno ●●●● Excelente ●●●●●

# TIMBÓ PLUS VS. TESTIGO

## GRANO KG/HA (MICRO Y MACROPARCELAS)

TIMBO	TESTIGO	PROMEDIO
3790	6457	5124
5681	5191	5436
6997	6880	6939
7462	6439	6951
11404	9673	10538
11154	10577	10865
11538	10577	11058
11538	10577	11058
12692	9808	11250
10577	12308	11442
12019	12404	12212
12308	12500	12404
12500	12500	12500
13077	12308	12692
13269	12500	12885
12692	14038	13365
14038	15192	14615
10749	10584	

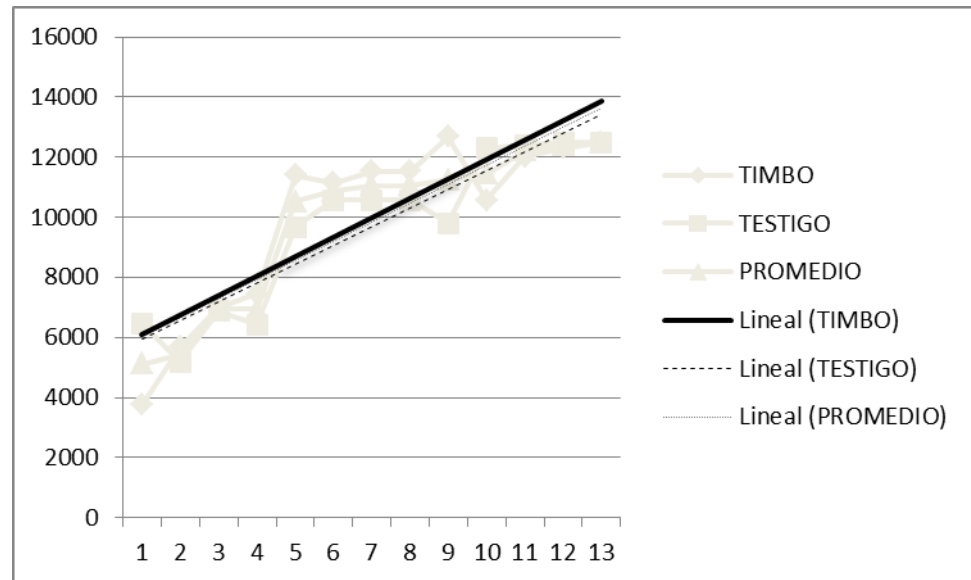

# TIMBÓ PLUS VS TESTIGO PARA SILO ( 6 LOCALIDADES)

	KG MV/HA	% MSECA	KGMS/HA	EC
TIMBÓ PLUS	49705	23	15809	2,4
TESTIGO	51404	20	15176	2,3

# TIMBÓ PLUS VS.PROMEDIO

## KG.MS/HA ( ENSAYOS OFICIALES )

	TIMBO	PROMEDIO
MERCEDES 08/09	10232	9422
MERCEDES INTA 10/11	11244	10081
CERES INTA 10/11	16279	13202
RAFAELA 09/10	18793	13884
SAN CRISTOBAL INTA 10/11	18665	14079
LAS TOSCAS 13/14	14322	14414
PERGAMINO 14/15	14800	14800
MALABRIGO 13/14	14099	15617
RECONQUISTA 14/15	13756	15621
PARANA 08/09	17327	15638
PARANA 09/10	16148	16037
PARANA INTA 10/11	18840	16831
CARHUE 14/15	15431	17642
TOSTADO 13/14	18002	17716
RECONQUISTA 13/14	18002	17776
COL.SAN PEDRO 09/10	14752	18120
PARANA 14/15	18263	18256
TOSTADO 14/15	18850	18831
BARROW 14/15	19133	19495
BLANCA GRANDE 14/15	22093	19543
	<b>16452</b>	<b>15850</b>

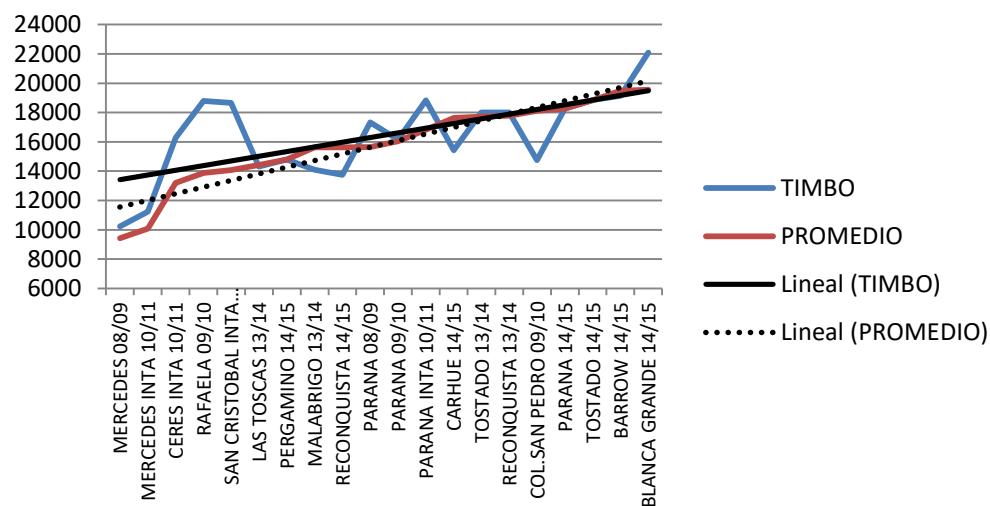

Gran estabilidad, asegura producción en ambientes con restricciones.



# TIMBÓ PLUS PRODUCCIÓN ESPERADA

KG.MS/HA

	TIMBO PLUS
MERCEDES 08/09	10232
SAN PEDRO PY 16	11083
MERCEDES INTA 10/11	11244
MAA PASMAN 15/16	11653
EL SOMBRERITO 14/15	11882
SANTA RITA PY 16	12068
MEREDDES14/15	12577
RECONQUISTA 14/15	13756
CAAGUAZU PY 16	13926
MALABRIGO 13/14	14099
INIA LE 2016 2	14218
LAS TOSCAS 13/14	14322
INTA DAIREAUX 15/16	14411
CHIVILCOY 15/16	14550
COL.SAN PEDRO 09/10	14752
PERGAMINO 14/15	14800
INIA LE 2015 2	15098
CARHUE 14/15	15431
INIA LE 2106 1	15994
SAN ALBERTO PY 16	16055
PARANA 09/10	16148
CERES INTA 10/11	16279
PARANA 08/09	17327
PASMAN 14/15	17404
INIA.LE 20151	17988
TOSTADO 13/14	18002
RECONQUISTA 13/14	18002
PARANA 14/15	18263
SAN CRISTOBAL INTA 10/11	18665
BELLA VISTA PY 16	18674
RAFAELA 09/10	18793
PARANA INTA 10/11	18840
TOSTADO 14/15	18850
BARROW 14/15	19133
INTA PERGAMINO 2016	20089
QUICHU 14/15	21799
UNLZ 15/16	22080
MONTE 14/15	22570
UNLZ 14/15	27720
RANQUELES 15/16	31030
PROMEDIO	16745
DEVEST	4271
MAX	31030
MIN	10232

TIMBO PLUS GRAFICO DE FRECUENCIAS  
KG.MS/HA

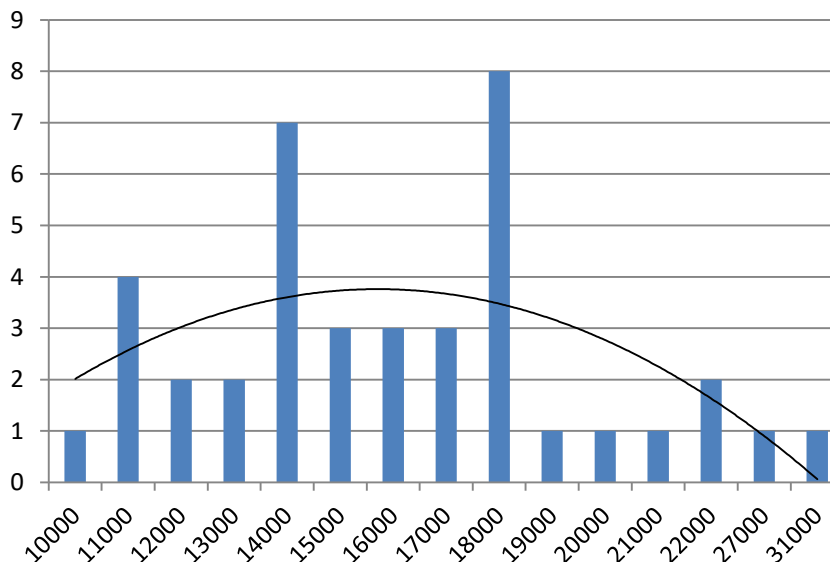

87,5 % probabilidades de sacar 12000 kgMS/Ha o más  
77,5 % de probabilidades de sacar 14000 kg MS/Ha o más

Análisis sobre datos reales

# TIMBÓ PLUS PARTICION DE M.SECA

**PARTICIÓN %**

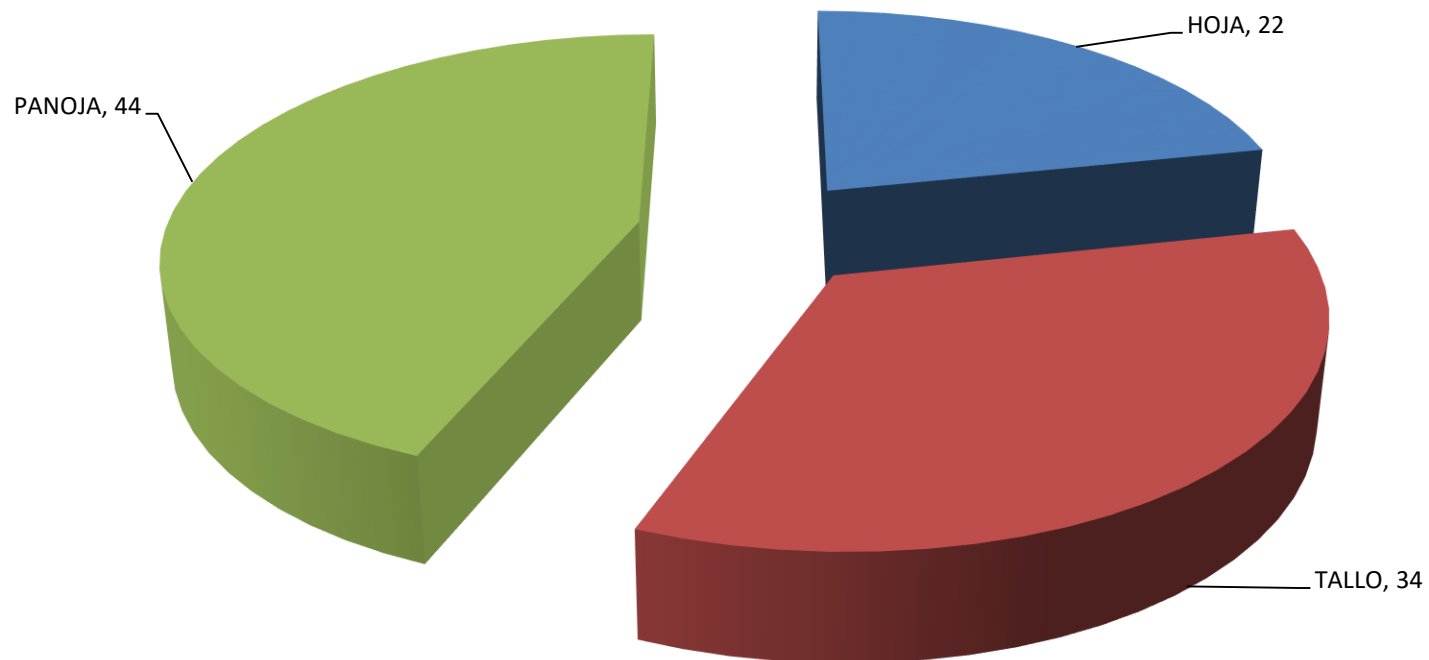



# CALIDAD ESPERADA CON TIMBÓ / TIMBÓ PLUS

EN BASE A DATOS REALES

	<b>MAX</b>	<b>MIN</b>	<b>PROMEDIO</b>
<b>PROT.BRUTA</b>	7,52	4,21	5,86
<b>FDA %</b>	38,00	25,76	31,30
<b>FDN %</b>	54,45	46,58	51,40
<b>DIG %</b>	73,30	59,30	64,50
<b>EC</b>	2,48	2,36	2,41



TECNOSORGO

EXCLUSIVIDAD Y EXCELENCIA EN SORGOS